

מדריך מקוצר

לטיפול בנוכחות

משגיחות:

הסמכה וקדם

---

הזנת סידור למשגיחות- אתי:

טרנזקציה (קוד פעולה): PA71

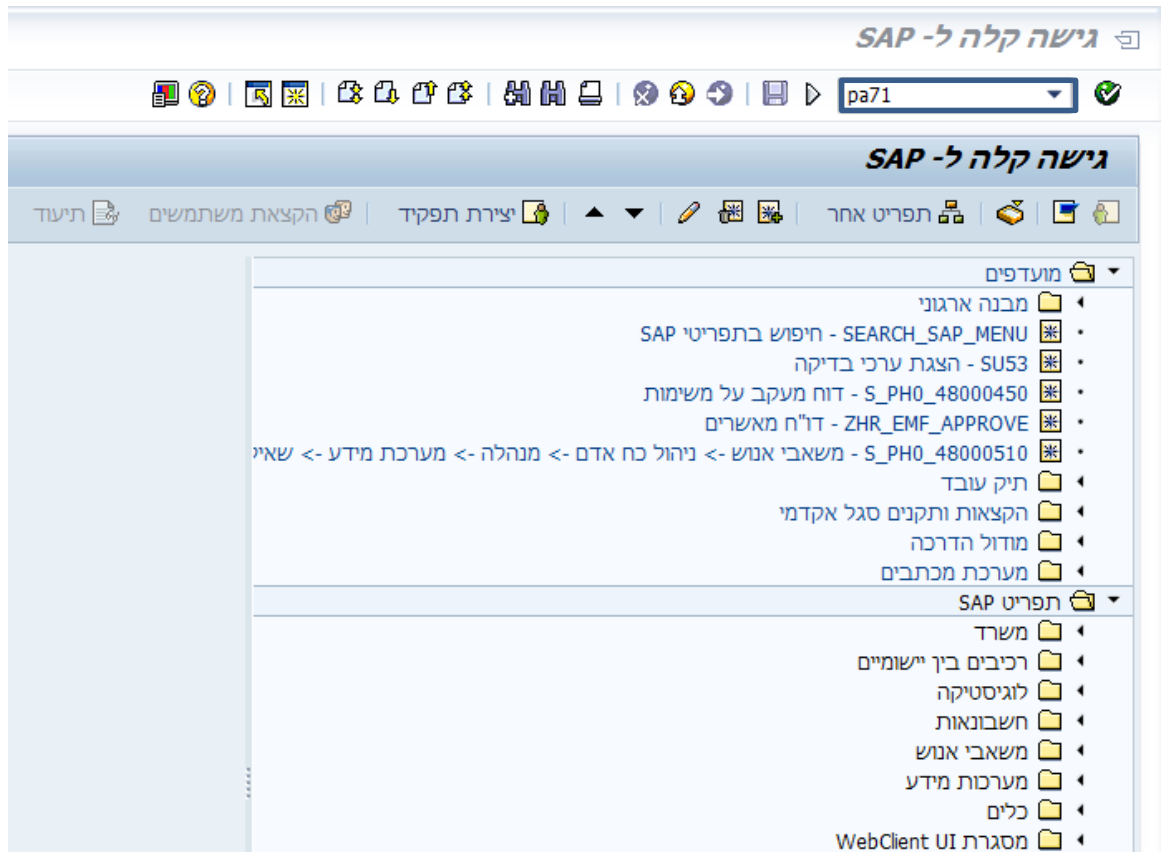

נפתח מסך "הזנה מהירה של נתוני שעות עבודה"

**הזנה מהירה של נתוני שעות עבודה**

---

כלל הצעה

**תקופה**

תקופה

22.04.2014 עד 22.04.2014 מ-

היום  
 הכל  
 שבוע נוכחי  
 חודש נוכחי  
 מתאריך נוכחי  
 לתאריך נוכחי  
 שבוע אחרון  
 חודש אחרון  
 שנה נוכחית  
 תקופה נוכחית

**בחירה**

הזנה מהירה של נתוני נוכחות/העדרות

- העדרויות
- נוכחויות
- תחליפים
- זמינות
- שעות נוספות
- מכסות העדרות
- מכסות נוכחות
- מידע על פיצוי עובד
- מאפייני העברת שעות עבודה
- הקצאת פעילות - נוכחויות

---

**בחירה ישירה**

סוג מידע  ס' 1 03 RWH תחליפי

---

**אפשרו לשמי:**

שמירה ישירה של רשומות  
 יצירת מהלך קלט באצווה

**הזנת מספרי עובד**

הזנה במסך הזנה מהירה  
 בחירה מוקדמת ידנית  
 בחירה מראש בשימוש בדו"ח  
 בחירה מראש עם שאילתת אד הוק

---

**אחזקה/נעילה/פתיחה/מחיקה**

רק הרשומות הנעולות

1. שדה "מ - עד" - יום הבחינה

2. שדה "סוג מידע" - 2003 - תחליפים שדה "סוג" - 03

3.  יצירה

מסך "תחליפים צור"

תחליפים צור						
מספרי עובד אחרים						
מספר עובד	סוג	התחלה	שעת סיום	שעות	ס-מ-	עד
03				0.00	22.04.2014	22.04.2014
03				0.00	22.04.2014	22.04.2014
03				0.00	22.04.2014	22.04.2014
03				0.00	22.04.2014	22.04.2014
03				0.00	22.04.2014	22.04.2014
03				0.00	22.04.2014	22.04.2014
03				0.00	22.04.2014	22.04.2014
03				0.00	22.04.2014	22.04.2014
03				0.00	22.04.2014	22.04.2014

מספר עובד	סוג	התחלה	שעת סיום	שעות	ס-מ-	עד
00015740	03	09:00:00	14:00:00	5.00	22.04.2013	23.04.2014

4. שדה "מספר עובד" – הזן מספר עובד
5. שדה "התחלה" – הזן שעת התחלת הבחינה
6. שדה "שעת סיום" – הזן שעת סיום הבחינה
7. שדה "סיווג" – סיווג ל"ז עבודה יומי 2
8. לחץ על מקש ה- ENTER במקלדת
9. שמירה

**וידוא נכונות נתונים ושמירתם :**

טרנזקציה (קוד פעולה) : PTMW

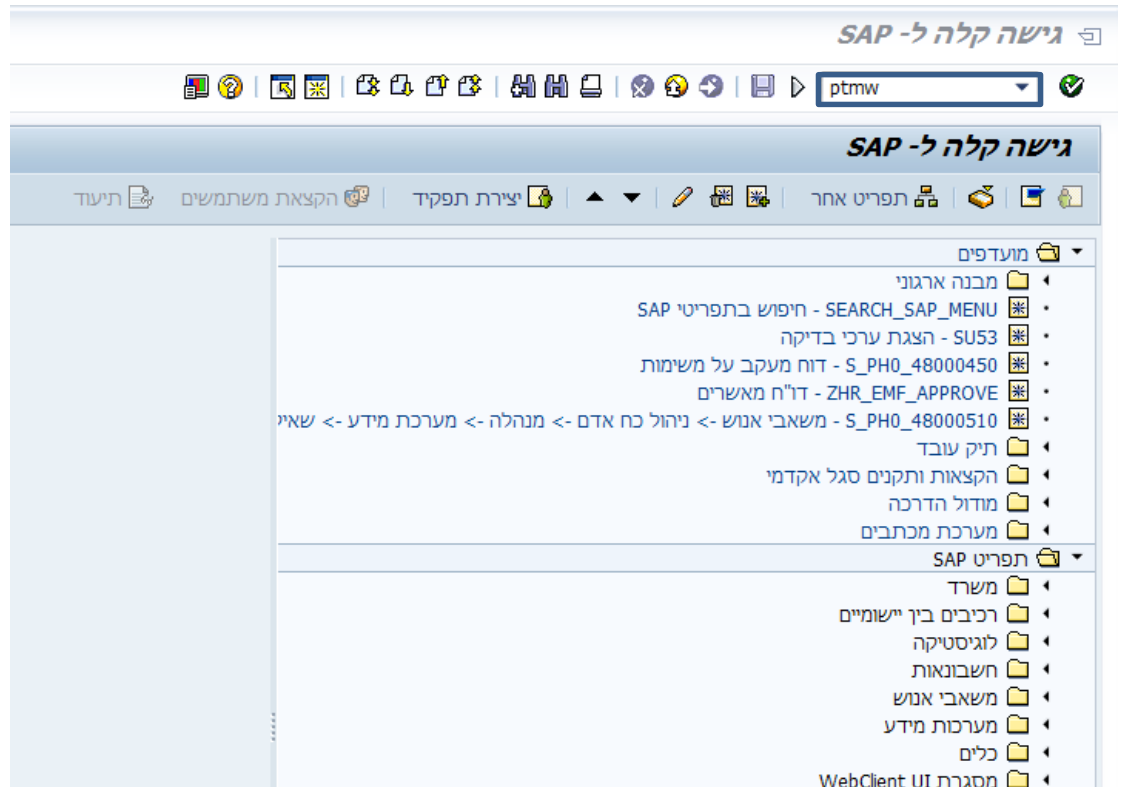

**מסך אחזקת נתוני זמן:**

לוודא שהנדרשות נכונות ושתנועות השעון נכונות

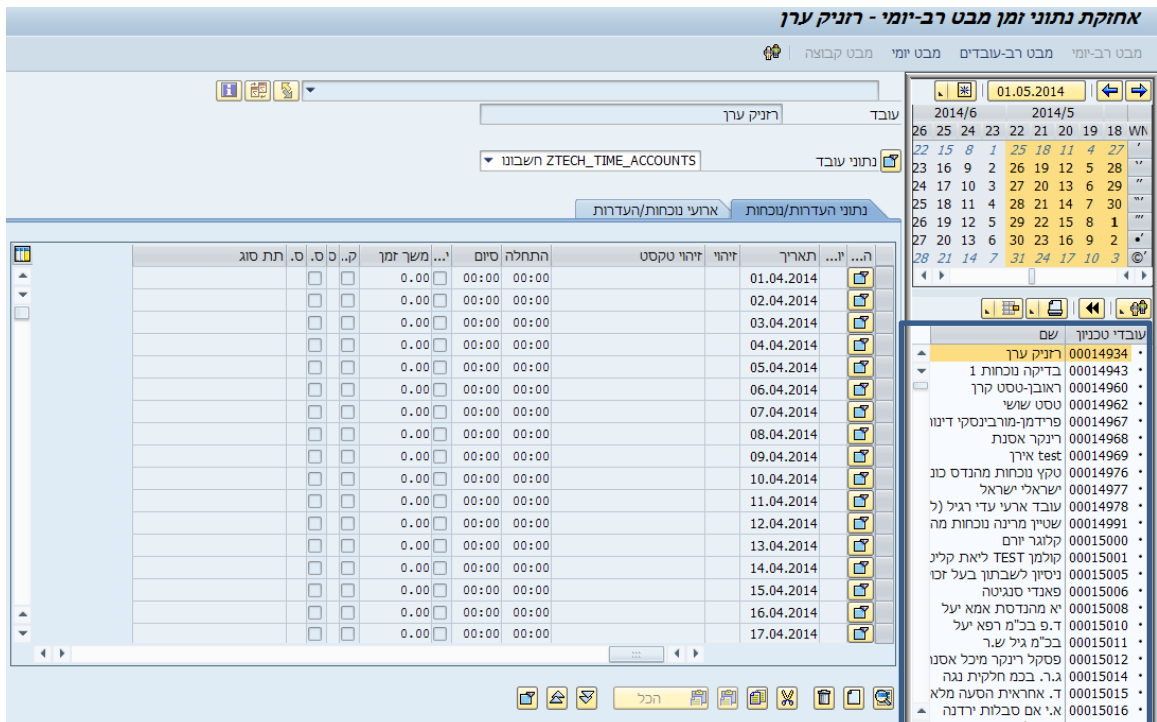

ניתן לראות את ה-22.02 מופיע כ"נדרש"

**אחוקת נתוני זמן מבט רב-יומי - עובד שעתי משגיח**

מבט רב-יומי מבט רב-עובדים מבט יומי מבט קבוצה

עובד: עובד שעתי משגיח

חשבונות: ZTECH\_TIME\_ACCOUNTS

נתוני העדרות/נכחות | אחעי נכחות/העדרות

ה...	י...	תאריך	זיהוי	זיהוי טקסט	התחלה	סיום	י...	משך זמן	ק...	ס...	תת סוג
		10.04.2014	//	פנוי	00:00	00:00					
		11.04.2014	//	פנוי	00:00	00:00					
		12.04.2014	//	פנוי	00:00	00:00					
		13.04.2014	PLAN	נדרש	09:00	13:00		4.00			משגיחות
		14.04.2014	//	פנוי	00:00	00:00					
		15.04.2014	//	פנוי	00:00	00:00					
		16.04.2014	//	פנוי	00:00	00:00					
		17.04.2014	//	פנוי	00:00	00:00					
		18.04.2014	//	פנוי	00:00	00:00					
		19.04.2014	//	פנוי	00:00	00:00					
		20.04.2014	//	פנוי	00:00	00:00					
		21.04.2014	//	פנוי	00:00	00:00					
		22.04.2014	PLAN	נדרש	09:00	14:00		5.00			משגיחות
		23.04.2014	//	פנוי	00:00	00:00					
		24.04.2014	PLAN	נדרש	09:00	14:00		5.00			משגיחות
		25.04.2014	PLAN	נדרש	09:00	14:00		5.00			משגיחות
		26.04.2014	PLAN	נדרש	09:00	14:00		5.00			משגיחות

עובדי טכניון

- 00015701 - נסט טלי בדיקות
- 00015702 - גבפבשטביבין שמה
- 00015703 - דבלביג שרה
- 00015704 - קבסבל עליזה
- 00015705 - אבבבני אבישי
- 00015706 - בבובבדבצבקבי דימי
- 00015707 - הבובד-מבובדבעבי חונ
- 00015708 - הבלבפברט מיל
- 00015709 - טברובשיבובה נעם
- 00015710 - מבלבמד דגנית
- 00015711 - זברבט סליביה
- 00015712 - פבובלבבבסבקבי לילך
- 00015716
- 00015720 - דנה דן
- 00015730 - שבתאי בדיקת פנסיה
- 00015731 - ייכל אלכסנדר
- 00015732 - יימון שלי
- 00015733 - אנהוה חביב
- 00015734

לשינוי שעה:

מסמנים ומוחקים את השעה:

ה...	י...	תאריך	זיהוי	זיהוי טקסט	התחלה	סיום	י...	משך זמן	ק...	ס...	תת סוג
		22.04.2014	PLAN	נדרש	14:00	14:00		5.00			משגיחות

רושמים שעה נכונה ב-4 ספרות:

		22.04.2014	PLAN	נדרש	10:00	14:00		5.00			משגיחות
--	--	------------	------	------	-------	-------	--	------	--	--	---------

לוחצים על מקש Enter:

		22.04.2014	PLAN	נדרש	10:00	14:00		4.00			משגיחות
--	--	------------	------	------	-------	-------	--	------	--	--	---------

סך השעות התעדכן בהתאם להזנה החדשה (השתנה מ-5 שעות ל-4 שעות)

לאחר ביצוע כל השינויים, על מנת שהמערכת תוכל לעבד ולשמור אותם:

שגרות מערכת--- התחלת הערכת זמן

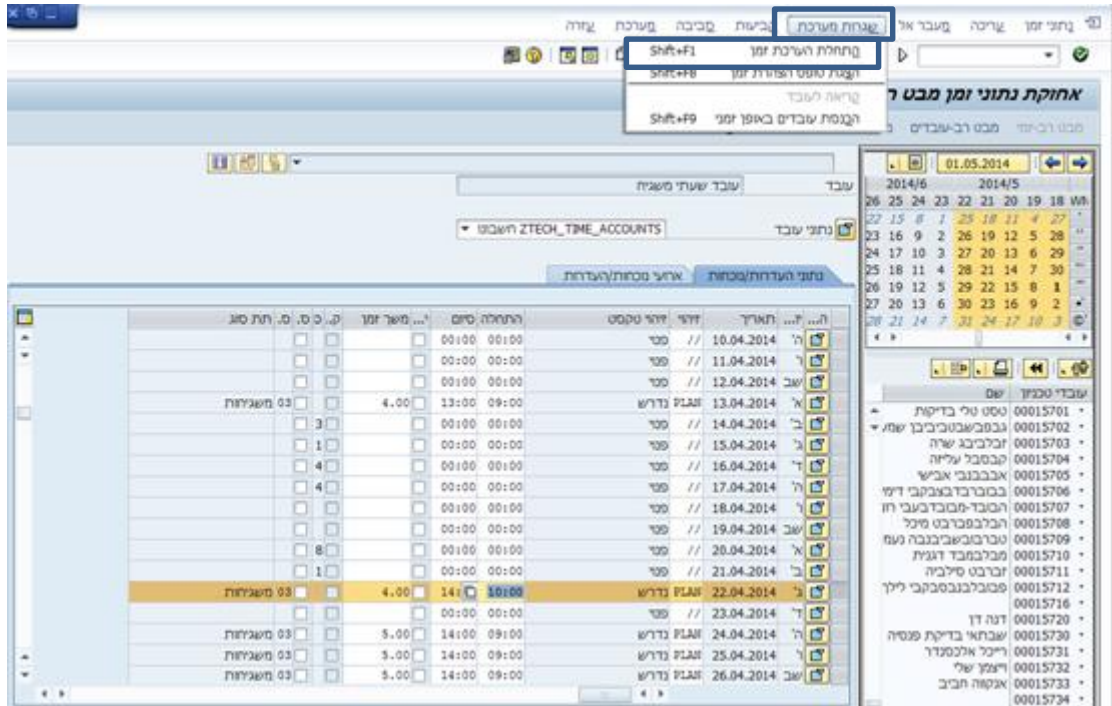

המערכת מודיעה: הערכת זמן הושלמה בהצלחה

במידה וקיימות בעיות יש להתייחס אליהן אחת אחת.

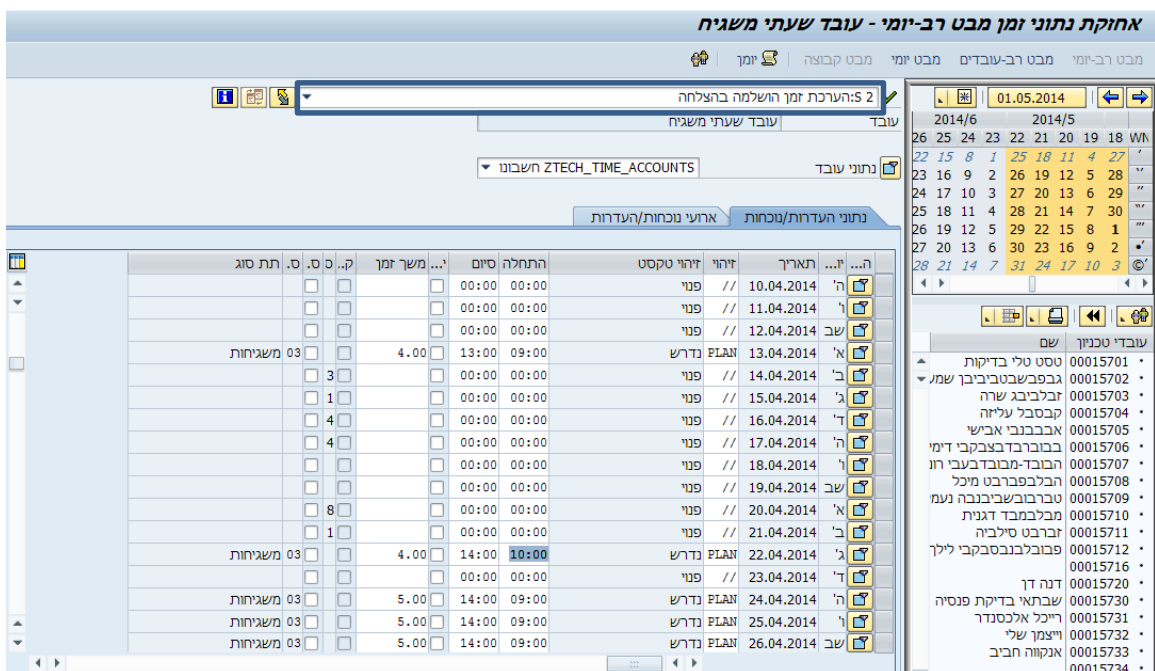

## הפקת דו"ח שעות לעובד:

טרנזקציה (קוד פעולה): PTMW

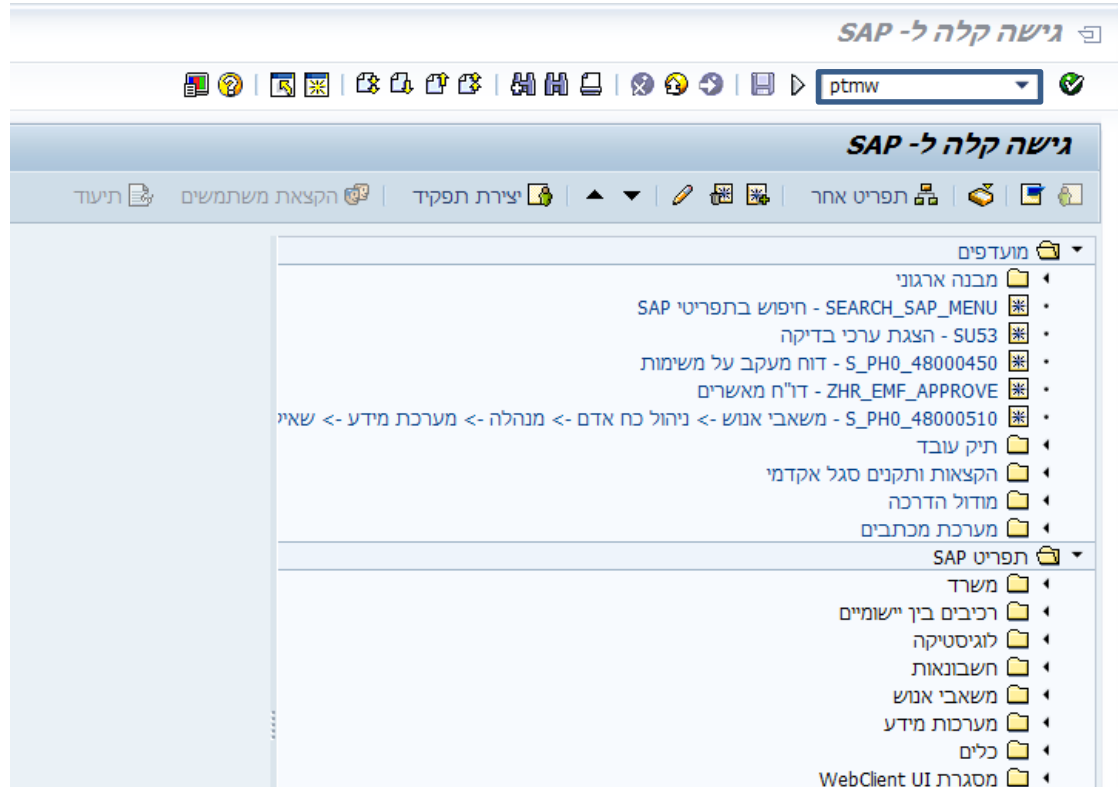

## מסך אחזקת נתוני זמן:

אחזקת נתוני זמן מבט רב-יומי - רוניק ערן

מבט רב-יומי | מבט רב-עובדים | מבט יומי | מבט קבוצה

עובד: רוניק ערן | נתוני עובד: ZTECH\_TIME\_ACCOUNTS

תאריך	זיהוי	זיהוי טקסט	התחלה	סיום	י...	משך זמן	ק...	ס...	ת...	סוג
01.04.2014			00:00	00:00	0.00					
02.04.2014			00:00	00:00	0.00					
03.04.2014			00:00	00:00	0.00					
04.04.2014			00:00	00:00	0.00					
05.04.2014			00:00	00:00	0.00					
06.04.2014			00:00	00:00	0.00					
07.04.2014			00:00	00:00	0.00					
08.04.2014			00:00	00:00	0.00					
09.04.2014			00:00	00:00	0.00					
10.04.2014			00:00	00:00	0.00					
11.04.2014			00:00	00:00	0.00					
12.04.2014			00:00	00:00	0.00					
13.04.2014			00:00	00:00	0.00					
14.04.2014			00:00	00:00	0.00					
15.04.2014			00:00	00:00	0.00					
16.04.2014			00:00	00:00	0.00					
17.04.2014			00:00	00:00	0.00					

שם עובדי טכניון

- 00014934 - רוניק ערן
- 00014943 - בדיקה נוכחות 1
- 00014960 - ראובן-טסט קרן
- 00014962 - טסט שוש
- 00014967 - פרדמו-מורבינסקי דינו
- 00014968 - רינקר אסנת
- 00014969 - אירן test
- 00014976 - טקן נוכחות מהנדס כונ
- 00014977 - ישראלי ישראל
- 00014978 - עובד ארני עדי רגיל (ל)
- 00014991 - שניין מריה נוכחות מה
- 00015000 - קלוגר יורם
- 00015001 - קולמן TEST ליאת קלין
- 00015005 - יסיון לשבתון בעל יזו
- 00015006 - אנדי סגיטה
- 00015008 - א מהנדסת אמא יעל
- 00015010 - ד.פ.ב'מ רפא יעל
- 00015011 - בכ"מ גיל שר
- 00015012 - פסקל רינקר מיכל אסנו
- 00015014 - ג.ר. בכנס חלקית נגה
- 00015015 - ד. אחראית הסעה מלא
- 00015016 - א.י.אם סבלות ידנה



## לבחור משגיחה מהרשימה

### שגרות מערכת---הצגת טופס הצהרת זמן

The screenshot displays a software application window with a menu bar at the top containing options like 'עבודה', 'מבנה', 'מדיניות', 'שגרות מערכת', 'מגבר', 'קריאה', and 'נתוני זמן'. A context menu is open over the main data table, with the following items:

- התחלת העיבת זמן (Shift+F1)
- הצגת טופס הצהרת זמן (Shift+F8)
- קריאה לעובד
- הקנסות עובדים באופן זמני (Shift+F9)

The main table contains the following data (highlighted row is selected):

תאריך	זמן	מצב	מספר זמן	התחלה	סיום	זמן טכסט	זמן	תאריך	זמן
10.04.2014	00:00	00:00		00:00	00:00	מני	//	10.04.2014	00:00
11.04.2014	00:00	00:00		00:00	00:00	מני	//	11.04.2014	00:00
12.04.2014	00:00	00:00		00:00	00:00	מני	//	12.04.2014	00:00
13.04.2014	09:00	13:00	4.00	13:00	09:00	מני	PLAN	13.04.2014	09:00
14.04.2014	00:00	00:00		00:00	00:00	מני	//	14.04.2014	00:00
15.04.2014	00:00	00:00		00:00	00:00	מני	//	15.04.2014	00:00
16.04.2014	00:00	00:00		00:00	00:00	מני	//	16.04.2014	00:00
17.04.2014	00:00	00:00		00:00	00:00	מני	//	17.04.2014	00:00
18.04.2014	00:00	00:00		00:00	00:00	מני	//	18.04.2014	00:00
19.04.2014	00:00	00:00		00:00	00:00	מני	//	19.04.2014	00:00
20.04.2014	00:00	00:00		00:00	00:00	מני	//	20.04.2014	00:00
21.04.2014	00:00	00:00		00:00	00:00	מני	//	21.04.2014	00:00
22.04.2014	09:00	14:00	4.00	14:00	09:00	מני	PLAN	22.04.2014	09:00
23.04.2014	00:00	00:00		00:00	00:00	מני	//	23.04.2014	00:00
24.04.2014	09:00	14:00	5.00	14:00	09:00	מני	PLAN	24.04.2014	09:00
25.04.2014	09:00	14:00	5.00	14:00	09:00	מני	PLAN	25.04.2014	09:00
26.04.2014	09:00	14:00	5.00	14:00	09:00	מני	PLAN	26.04.2014	09:00

נפתחת חלונית : הדפסה

לבחור הצגה לפני הדפסה או הדפסה



## טרנזאקציה (קוד פעולה) PA30

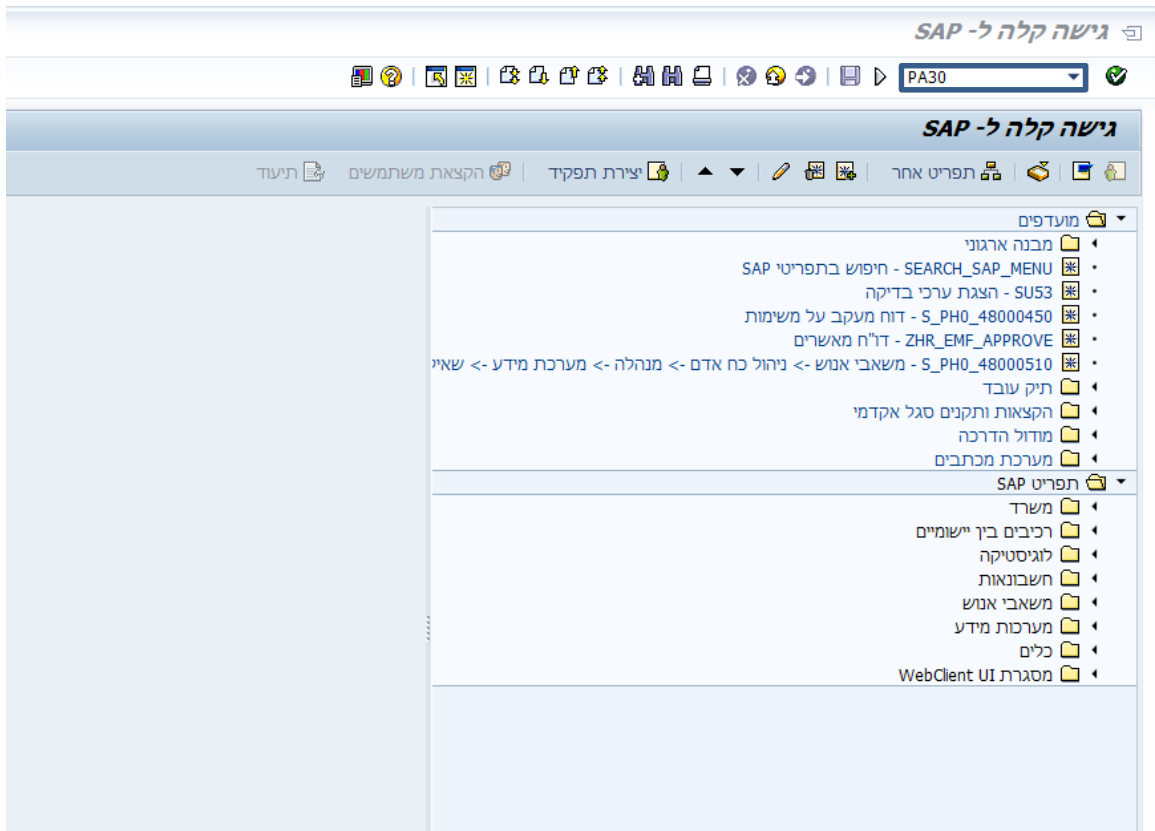

**אחזקת נתוני אב HR**

---

**אחזקת נתוני אב HR**

מספר עובד: 15660

שם: בדיקת משגיחות זי זי

קבוצת עובדים: 1 פעיל

תת-קב. עובדים: 05 שעותי - משגיחי מינוי

טכניון: TECH משגיחות: 14

נתונים אישיים בסיסיים | נתוני חוזה | משכורת נטו/ברוטו | משכורת נטו | נת...

**תקופה**

תקופה מ- 30.04.2014 עד 01.04.2014

היום  הכל  
 שבוע נוכחי  מתאריך נוכחי  
 חודש נוכחי  לתאריך נוכחי  
 שבוע אחרון  חודש אחרון  
 שנה נוכחית  תקופה נוכחית

**בחירה**

טקסט סוג מידע	.ס
פעולות	✓
הקצאה ארגונית	✓
נתונים אישיים	✓
כתובות	
פרטי בנק	
קרובי משפחה	
מוגבלות	

**בחירה ישירה**

סוג מידע: שעות נוספות

סך: 1

1. להזין מספר עובד או לחפש לפי תעודת זהות
2. תקופה- להזין תאריך : מ-תחילת חודש עד - סוף חודש
3. למלא סוג מידע 2005-שעות נוספות
4.  יצירה

**שעות נוספות צור**

---

שירותים חיצוניים | **הקצאת עלויות** | הקצאת פעילות | ל"ז עבודה אישי

מספר עובד: 15660 שם: בדיקת משגיחות זי זי  
 קבוצת עובדים: 1 פעיל: אזור עובד: TECH טכניון  
 תת-קב. עובדים: 05 שעות - משגיחים מינוי: 14 משגיחות  
 התחלה: 01.04.2014 עד: 30.04.2014

שעות נוספות

אישור מנהל

שעות נוספות: 12

לוודא שתאריכי התחלה וסיום נכונים  
 לוודא שהשעות הנוספות (סך שעות העבודה למשיחה) תקינות

לסמן  אישור מנהל

**ללחוץ על הקצאת עלויות:**

חלונית ברירת מחדל להקצאת עלויות

**שעות נוספות צור**

---

שירותים חיצוניים | הקצאת עלויות | הקצאת פעילות | ל"ז עבודה אישי

מספר עובד: 15660 שם: בדיקת משגיחות זי זי  
 קבוצת עובדים: 1 פעיל: אזור עובד: TECH טכניון

ברירות מחדל להקצאת עלויות

**הקצאת חשבון**

מרכז עלות		מענק	
קרן		מרכז קרנות	
הזמנה			
אלמנט WBS			

עוד

העברה

למלא את הנתונים הנדרשים

יפה/יעל:

ברירות מחדל להקצאת עלות

הקצאת חשבון			
<input type="text"/>	מענק	3270	מרכז עלות
<input type="text"/>	מרכז קרנות	<input type="text"/>	קרן
		HRCI32700816	הזמנה
		<input type="text"/>	אלמנט WBS

עוד

העברה

אתי:

ברירות מחדל להקצאת עלות

הקצאת חשבון			
<input type="text"/>	מענק	2370	מרכז עלות
<input type="text"/>	מרכז קרנות	237003	קרן
		HRCI105	הזמנה
		<input type="text"/>	אלמנט WBS

עוד

העברה

10. לחץ על מקש ה- **ENTER** במקלדת

11.  שמירה

12. להדפיס שוב דוח נוכחות למשיחה- לוודא שהוא בסטטוס **סגור**.

ZHR\_TM01 - לבחור וריאנט: הסמכה/קדם – מציג טופס נוכחות לעובד

ZHR\_APPROVAL - מציג למי מהעובדים החודש סגור ולמי לא:

דוח אישור סוף חודש												
דוח אישור סוף חודש												
מס. עובד	שם משפחה	שם פרטי	מספר זיהוי	ז.א.ע.	מי	ת.ק.ע.	יח.א.ר.	סטטוס	אייקון סטטוס	קטסט סטטוס	שע.	תא. התחלה
00015053	אב-חמוד	לינה	000004440	TECH		05	00000000	1	☹☹	טרם הוגש	0.00	00.00.0000
00015054	אלמוג	אברהם	010873081	TECH	14	05	00000000	1	☹☹	טרם הוגש	0.00	00.00.0000
00015055	חבה	מלכה	003467446	TECH	14	05	00000000	1	☹☹	טרם הוגש	0.00	00.00.0000
00015056	פרל	רגינה	000005454	TECH		05	00000000	1	☹☹	טרם הוגש	0.00	00.00.0000
00015057	שורץ	חיה	050480813	TECH	14	05	00000000	1	☹☹	טרם הוגש	0.00	00.00.0000
00015085	אב-חמוד	לינה	026352245	TECH	14	05	00000000	1	☹☹	טרם הוגש	0.00	00.00.0000
00015086	פרל	רגינה	017685991	TECH	14	05	00000000	1	☹☹	טרם הוגש	0.00	00.00.0000
00015489	לסטר	דפנה	001603448	TECH	14	05	00000000	1	☹☹	טרם הוגש	0.00	00.00.0000
00015490	נח	שולמית	001718279	TECH	14	05	00000000	1	☹☹	טרם הוגש	0.00	00.00.0000
00015568				TECH		05	00000000	1	☹☹	טרם הוגש	0.00	00.00.0000
00015580	בן	חנ	030554513	TECH		05	00000000	1	☹☹	טרם הוגש	0.00	00.00.0000
00015581	בדיקת משגחות	יצ	006428205	TECH		05	00000000	1	☹☹	טרם הוגש	0.00	00.00.0000
00015582	בן	חנ	030554521	TECH		05	00000000	1	☹☹	טרם הוגש	0.00	00.00.0000